

Bojo em aço inox nº1 (46,5x33x11,5cm) com válvula e sifão cromados. Torneira de mesa para pia de cozinha, bica alta e móvel com arejador, em metal cromado 1/2".
Ver Caderno de louças e metais.

BANCADA 1: em granito Cinza Corumbá, 180x60cm, h=85cm, com testeira h=8cm (bancada molhada), rodabancada h=9cm, recorte para instalação de bojo e furo para torneira.
Ver planta da bancada.

BANCADA 2: em granito Cinza Corumbá, 110x55cm, h=85cm, com testeira h=8cm (bancada seca), rodabancada h=8cm.
Ver planta da bancada.

REFEITÓRIO
36,29m²

Instalar purificador de água sobre a bancada. O fornecimento do equipamento é de responsabilidade do MP. O dispositivo de acionamento, assim como o local de manuseio dos copos, devem situar-se entre 80 e 120cm de altura do piso acabado.

Soleira em granito Cinza Corumbá polido, e=2cm, com 15cm de largura

2° PAVIMENTO
DET. REFEITÓRIO

ESCALA 1:25

PAGINAÇÃO DO PISO

DET. REFEITÓRIO

ESCALA 1:25

REFEITÓRIO
36,29m²

Piso interno acabado com nível 0,5cm abaixo do nível acabado externo.

+4,695

proj. bancada

proj. bancada

Início do sentido de assentamento

ACABAMENTOS

- **PISO**: porcelanato técnico (massa única), antiderrapante, borda retificada, 60x60cm, ref. ELIANE – Coleção Grânulos – Platina NA ou similar. Ver paginação de piso;
- **RODAPÉ**: em granito Cinza Corumbá ou Andorinha, h=10cm, e=2cm, semi embutido. Acabamento da junção das pedras em meia esquadria;
- **PAREDE**: cerâmica PEI-III, padrão extra classe A, dimensão 30x60cm, assentada horizontalmente, cor branca, acabamento brilhante, CECRISA, INCEPA ou similar;
- **TETO**: forro de gesso acartonado com juntas de dilatação em alumínio. Ver detalhe de forro.

FORMATO A3

OBSERVAÇÕES:

- CONFERIR MEDIDAS NO LOCAL E CONSULTAR CADERNO DE ESPECIFICAÇÕES E CADERNO DE LOUÇAS E METAIS;
- PARA MATERIAL SIMILAR AO DA ESPECIFICAÇÃO, DEVE-SE APRESENTAR AMOSTRAS PARA APROVAÇÃO.

PROMOTORIAS DE JUSTIÇA
DE JUIZ DE FORA – MG

DETALHAMENTO: ÁREAS MOLHADAS – REFEITÓRIO

CONTEÚDO: REFEITÓRIO (2° pav) – PLANTA, PAGINAÇÃO DE PISO E ESPECIFICAÇÕES	REVISÃO 00	19/02/20
DESENHO: DANIELA ANDRADE		FOLHA: 01/04

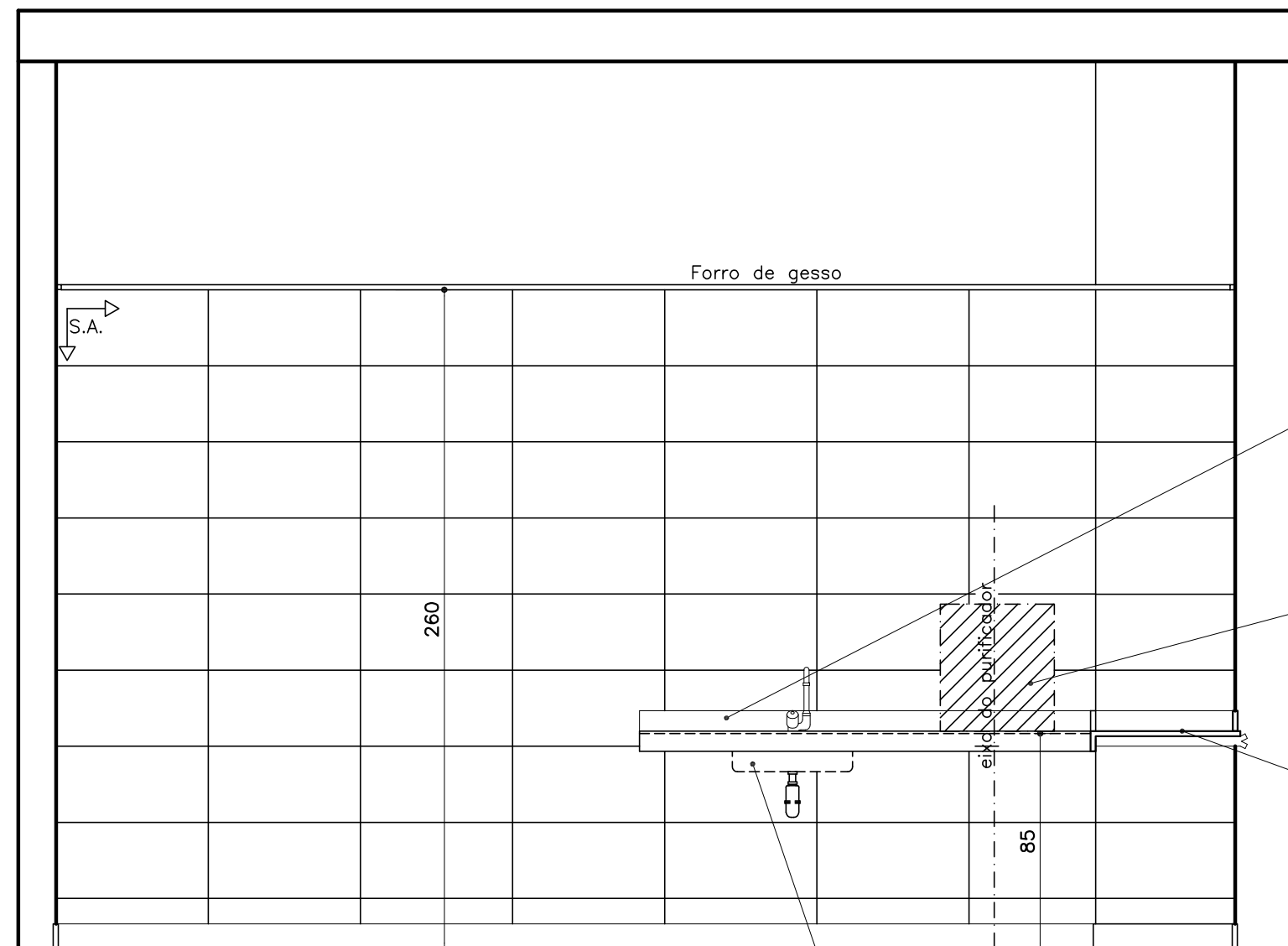

BANCADA 1: em granito Cinza Corumbá, 180x60cm, h=85cm, com testeira h=8cm (bancada molhada), rodabancada h=9cm, recorte para instalação de bojo e furo para torneira. Ver planta da bancada.

Instalar purificador de água sobre a bancada. O fornecimento do equipamento é de responsabilidade do MP. O dispositivo de acionamento, assim como o local de manuseio dos copos, devem situar-se entre 80 e 120cm de altura do piso acabado.

BANCADA 2: em granito Cinza Corumbá, 110x55cm, h=85cm, com testeira h=8cm (bancada seca), rodabancada h=8cm. Ver planta da bancada.

Bojo em aço inox nº1 (46,5x33x11,5cm) com válvula e sifão cromados. Torneira de mesa para pia de cozinha, bica alta e móvel com arejador, em metal cromado 1/2". Ver Caderno de louças e metais.

REFEITÓRIO
ELEVÇÃO 01
ESCALA 1:25

↑ S.A. Início do sentido
→ de assentamento

ACABAMENTOS

- **PISO**: porcelanato técnico (massa única), antiderrapante, borda retificada, 60x60cm, ref. ELIANE – Coleção Grânulos – Platina NA ou similar. Ver paginação de piso;
- **RODAPÉ**: em granito Cinza Corumbá ou Andorinha, h=10cm, e=2cm, semi embutido. Acabamento da junção das pedras em meia esquadria;
- **PAREDE**: cerâmica PEI-III, padrão extra classe A, dimensão 30x60cm, assentada horizontalmente, cor branca, acabamento brilhante, CECRISA, INCEPA ou similar;
- **TETO**: forro de gesso acartonado com juntas de dilatação em alumínio. Ver detalhe de forro.

OBSERVAÇÕES:

- CONFERIR MEDIDAS NO LOCAL E CONSULTAR CADERNO DE ESPECIFICAÇÕES E CADERNO DE LOUÇAS E METAIS;
- PARA MATERIAL SIMILAR AO DA ESPECIFICAÇÃO, DEVE-SE APRESENTAR AMOSTRAS PARA APROVAÇÃO.

PROMOTORIAS DE JUSTIÇA DE JUIZ DE FORA – MG

DETALHAMENTO: ÁREAS MOLHADAS – REFEITÓRIO

CONTEÚDO: REFEITÓRIO (2ª pav) – ELEVÇÃO 01	REVISÃO 00	19/02/20
DESENHO: DANIELA ANDRADE		FOLHA: 02/04

BANCADA 2: em granito Cinza Corumbá, 110X55cm, h=85cm, com testeira h=8cm (bancada seca), rodabancada h=8cm. Ver planta da bancada.

BANCADA 1: em granito Cinza Corumbá, 180x60cm, h=85cm, com testeira h=8cm (bancada molhada), rodabancada h=9cm, recorte para instalação de bojo e furo para torneira. Ver planta da bancada.

Bojo em aço inox n°1 (46,5x33x11,5cm) com válvula e sifão cromados. Torneira de mesa para pia de cozinha, bica alta e móvel com arejador, em metal cromado 1/2". Ver Caderno de louças e metais.

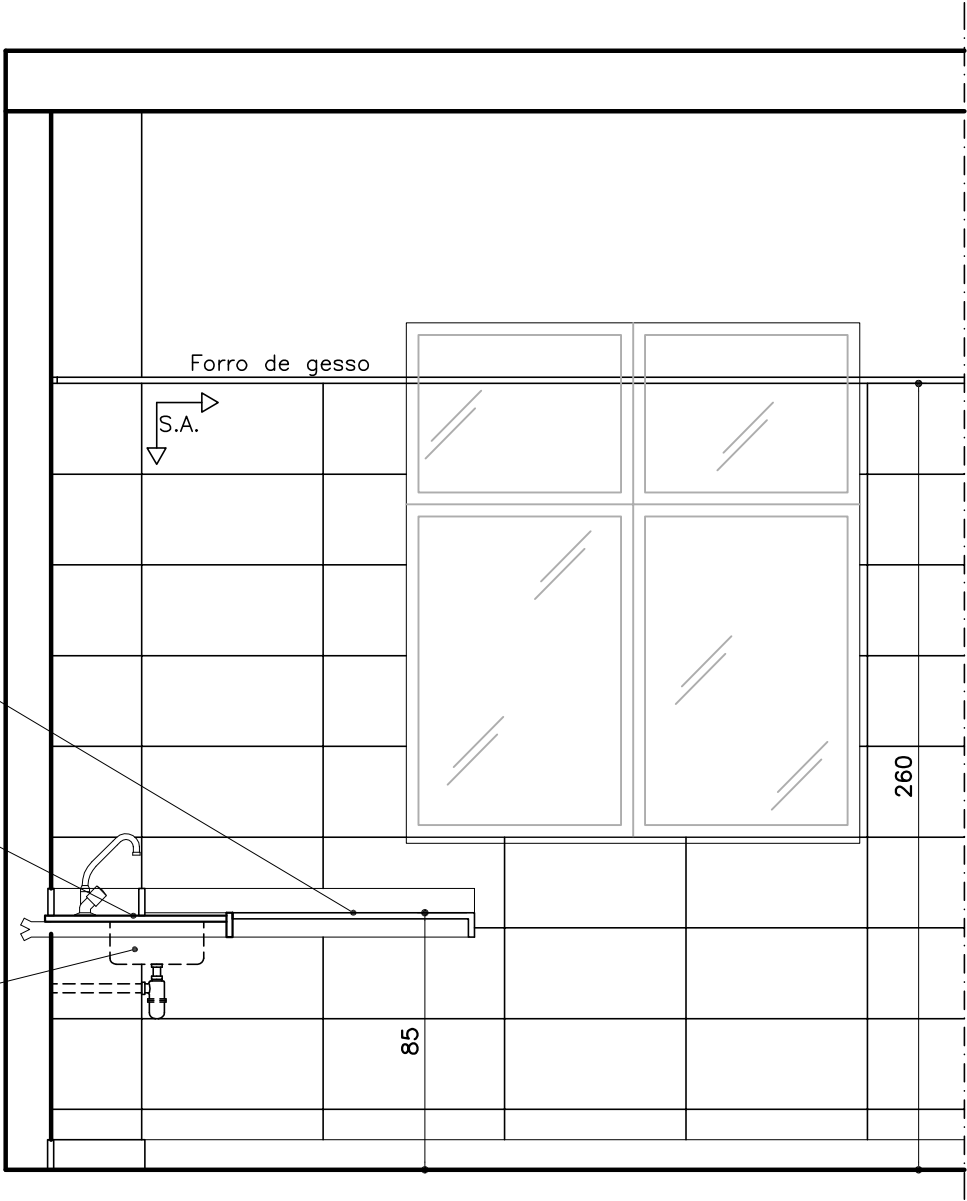

REFEITÓRIO
ELEVÇÃO 02
ESCALA 1:25

↑ S.A. Início do sentido de assentamento

ACABAMENTOS

- PISO: porcelanato técnico (massa única), antiderrapante, borda retificada, 60x60cm, ref. ELIANE – Coleção Grânulos – Platina NA ou similar. Ver paginação de piso;
- RODAPÉ: em granito Cinza Corumbá ou Andorinha, h=10cm, e=2cm, semi embutido. Acabamento da junção das pedras em meia esquadria;
- PAREDE: cerâmica PEI-III, padrão extra classe A, dimensão 30x60cm, assentada horizontalmente, cor branca, acabamento brilhante, CECRISA, INCEPA ou similar;
- TETO: forro de gesso acartonado com juntas de dilatação em alumínio. Ver detalhe de forro.

FORMATO A3

OBSERVAÇÕES:

- CONFERIR MEDIDAS NO LOCAL E CONSULTAR CADERNO DE ESPECIFICAÇÕES E CADERNO DE LOUÇAS E METAIS;
- PARA MATERIAL SIMILAR AO DA ESPECIFICAÇÃO, DEVE-SE APRESENTAR AMOSTRAS PARA APROVAÇÃO.

PROMOTORIAS DE JUSTIÇA DE JUIZ DE FORA – MG		
DETALHAMENTO: ÁREAS MOLHADAS – REFEITÓRIO		
CONTEÚDO: REFEITÓRIO (2º pav) – ELEVÇÃO 02	REVISÃO 00	19/02/20
DESENHO: DANIELA ANDRADE		FOLHA: 03/04

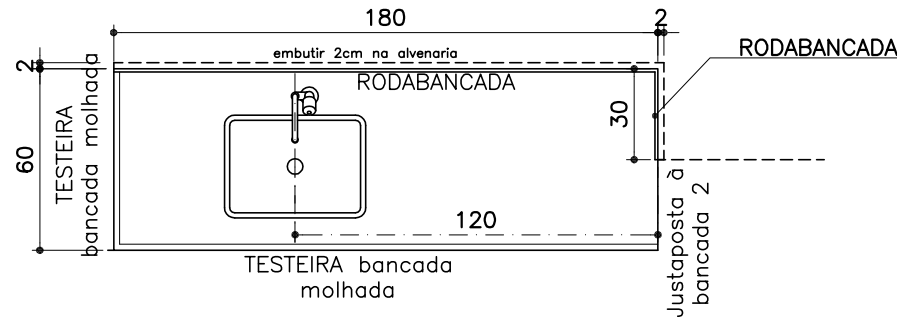

REFEITÓRIO
PLANTA BANCADA 1
ESCALA 1:25

BANCADA 180x60cm – Granito Cinza Corumbá

- A bancada deverá ser embutida 2cm na alvenaria (no comprimento e parte da lateral) e ser instalada com metalon;
- TESTEIRA: em granito Cinza Corumbá, altura=8cm e espessura=2cm, acabamento de bancada molhada em meia esquadria. Deverá ser instalada no comprimento e na lateral da bancada que não encaixar na alvenaria;
- RODABANCADA: em granito Cinza Corumbá, altura=9cm e espessura=2cm, sendo embutida 1cm na alvenaria. Deverá ser instalada no comprimento e na parte da lateral da bancada em contato com a alvenaria.
- O topo das testeiras das bancadas adjacentes deverão ser contínuas e estar alinhadas

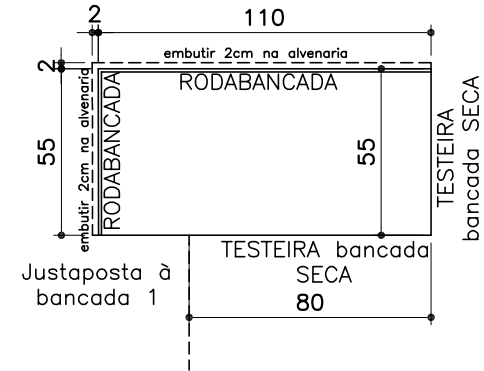

REFEITÓRIO
PLANTA BANCADA 2
ESCALA 1:25

BANCADA 110x55cm – Granito Cinza Corumbá

- A bancada deverá ser embutida 2cm na alvenaria (no comprimento e na lateral) e ser instalada com metalon;
- TESTEIRA: em granito Cinza Corumbá, altura=8cm e espessura=2cm, acabamento de bancada seca em meia esquadria. Deverá ser instalada em parte do comprimento e na lateral da bancada que não encaixar na alvenaria;
- RODABANCADA: em granito Cinza Corumbá, altura=8cm e espessura=2cm, sendo embutida 1cm na alvenaria. Deverá ser instalada no comprimento e na lateral da bancada em contato com a alvenaria.
- O topo das testeiras das bancadas adjacentes deverão ser contínuas e estar alinhadas

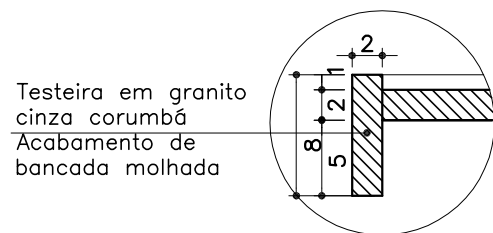

BANCADA MOLHADA
DET 01
ESCALA 1:25

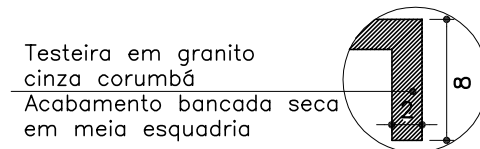

BANCADA SECA
DET 02
ESCALA 1:25

OBSERVAÇÕES:

- CONFERIR MEDIDAS NO LOCAL E CONSULTAR CADERNO DE ESPECIFICAÇÕES E CADERNO DE LOUÇAS E METAIS;
- PARA MATERIAL SIMILAR AO DA ESPECIFICAÇÃO, DEVE-SE APRESENTAR AMOSTRAS PARA APROVAÇÃO.

PROMOTORIAS DE JUSTIÇA DE JUIZ DE FORA – MG		
DETALHAMENTO: ÁREAS MOLHADAS – REFEITÓRIO		
CONTEÚDO: REFEITÓRIO (2ª pav) – PLANTAS BANCADAS	REVISÃO 00	19/02/20
DESENHO: DANIELA ANDRADE		FOLHA: 04/04

ACABAMENTOS

- **PISO**: porcelanato técnico (massa única), antiderrapante, borda retificada, 60x60cm, ref. ELIANE – Coleção Grânulos – Platina NA ou similar. Ver paginação de piso;
- **RODAPÉ**: em granito Cinza Corumbá ou Andorinha, h=10cm, e=2cm, semi embutido. Acabamento da junção das pedras em meia esquadria;
- **PAREDE**: cerâmica PEI-III, padrão extra classe A, dimensão 30x60cm, assentada horizontalmente, cor branca, acabamento brilhante, CECRISA, INCEPA ou similar;
- **TETO**: forro de gesso acartonado com juntas de dilatação em alumínio. Ver detalhe de forro.